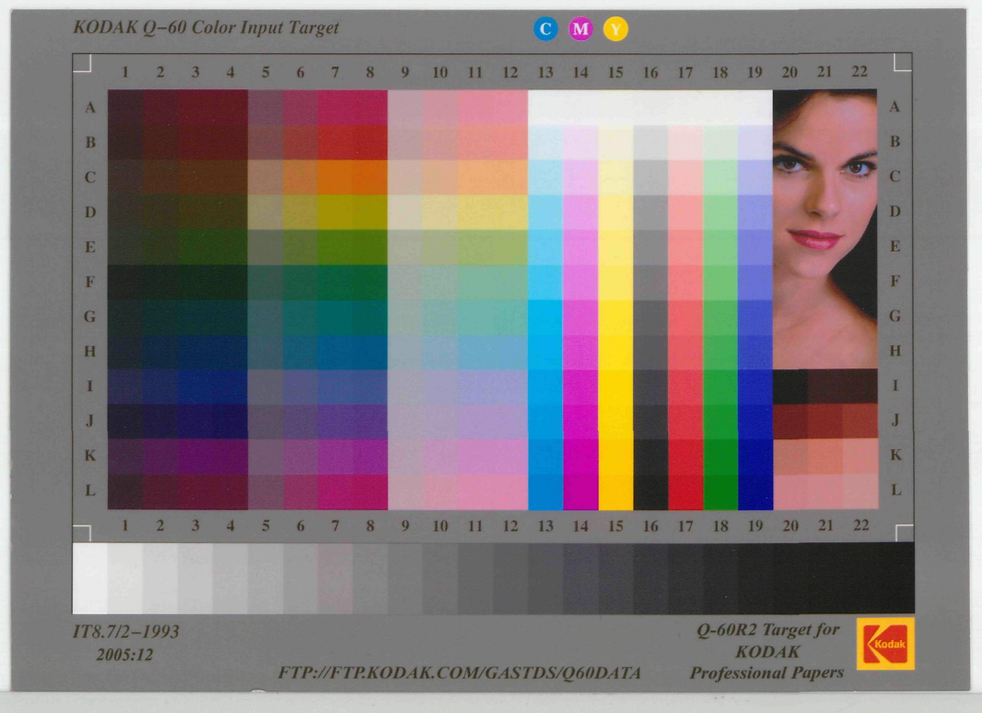

SECTION 2 — 6th PRECT.

GUILFORD AVE. · BARCLAY ST. · YORK ROAD · WAVERLY AVE. · OLD YORK RD. · OXFORD ST. · GILMOR LANE · SUMWALT LANE · BARCLAY LANE

Est. J. P. B. — Vacant

Sadler — Vacant

J. L. Bowers

Mrs. R. Gittings — 2½ S.B., 1½ S.F. Hothouse

James Mares — 2½ S.F.D., 1½ S.F.B., 2½ S.F.B., 1½ S.F. Hothouse, 1½ S.F. Shed, 2½ S.B., 1½ S.F. Hothouse

Wilson — 1½ S.F. Office, 2½ S.F. Stable, 2½ S.F. Sheds

Mrs. R. Cashmeyer — 2½ S.F.D., 2½ S.F.B., 1½ S.F. Stable, 1½ S.B. Shop

Charles Hamilton — 1½ S.F. Hothouse, 3½ S.B. Hothouses

A. G. Hott — 2½ S.F.D., 1½ S.F.D.

L. Lerch — 2½ S.F.D., 2½ S.F. Stables

J. H. Aull — 2½ S.F.D., 1½ S.F.K.

Mrs. A. Dalrymple — 2½ S.F.D., 1½ S.F.K.

H. Hoffnagle — 2½ S.F.D., 1½ S.F.K.

Wm. D. Wright — 2½ S.B.D.

J. J. Kelly — 2½ S.B.D., 1½ S.F.K.

Saml. Norris — 2½ S.F.D., 1½ S.F.K.

Mrs. M. Cunningham — 2½ S.F.D., 1½ S.F.K.

Jno. D. Maier — 2½ S.F.D., 1½ S.F.K.

Geo. Ruppersberger — 2½ S.F.D., 1½ S.F.K.

J. G. Wilson — Vacant

John Singer — 2½ S.F.D., 1½ S.F.K.

E. C. Livingston — 2½ S.F.D., 2½ S.F.B.B.

Dr. H. G. Prentiss — 2½ S.F.D., 2½ S.F.B.B., 1½ S.F. Stable

J. H. Aull — 2½ S.F.D., 2½ S.F.B.B.

F. Hersfeld — 2½ S.R.&Mar.D., 1½ S.F. Bath H.

P. J. Tinley — 2½ S.R.&Mar.D., 1½ S.F. Bath H.

E. W. Granger — 2½ S.F.D., 2½ S.F.B.B., 1½ S.F. Shed

Henry Bowerman — 2½ S.F.D., 2½ S.F.B.B., 1½ S.F. Shed

J. H. Aull — 2½ S.F.D., 2½ S.F.B.B.

Jas. Spring — 2½ S.F.D., 2½ S.F.B.B., 1½ S.F. Shed

Wilson — 2½ S.F.D., 1½ S.F.K.

York Rd. Furniture Co. — 1½ S.F. Stable

L. Schimeen — 2½ S.F. Store & D., 2½ S.F.B.B., 1½ S.F. Stable

Geo. Ruppersberger — 2½ S.F. Store & D., 2½ S.F.B.B.

M. A. & L. Spring — 2½ S.F.D., 2½ S.F. Store & D., 1½ S.F.B.B., 1½ S.F. Stable

J. Baltz, Pass. A. H. Co. — 2½ S.F.D., 2½ S.F. Store & D., 1½ S.F.K., 1½ S.F. Stable

Mrs. Cath. Smith — 2½ S.F. Store & D.

L. P. Hemingshausen — 2½ S.F. Store & D., 2½ S.F.B.B.

This is in 7th Precinct

J. S. Bateman

Mayor & City Council — Engine House No. 4, 2½ S.F.B., 2½ S.F.B.

Miss Jno. T. Ensor Tredway Guardian — 2½ S.F.D., 2½ S.F.B.B., 1½ S.F.K.

Waverly M.E. Church — 2½ S.B.B.

J. S. Bateman — 2½ S.F.D., 1½ S.F.K., 2½ S.F. Store & D.

St. Mary's Orphan Asylum — 3½ S.S. & Basel. B.D., 2½ S.B.B.B., 2½ S. Stone Stable, 1½ S.B. Dairy, 1½ S.B. Stable, 1½ S.F. Shed

J. H. Aull

John Chrystal — 2½ S.F. Store & D., 2½ S.F.B.B., 2½ S.B. Stable, 1½ S.F. Shed; 2½ S.F.D., 1½ S.F.K., 1½ S.F. Stable, 1½ S.F. Shed

Bamburger & Bros. — 2½ S.F. Shop, 1½ S.F.B.B.

Henry Seibold — 2½ S.F.D., 1½ S.F.B., 1½ S.F. Stable, 1½ S.F. Shed

Enoch Pratt — Vacant

Enoch Pratt — Vacant

Dr. Townsend — 2½ S.F.D., 1½ S.F.K.

2½ S.F.D., 1½ S.F.K.

Geo. G. Hooper — 2½ S.F. Shop, 2½ S.F.B.

2½ S.F. Store & D., 1½ S.F.K.

Columbus Murray — 2½ S.F. Store & D., 1½ S.F.K., 1½ S.F. Shed

T. A. Bokel — Vacant

John Farber — 2½ S.F.D., 2½ S.F.B.B., 1½ S.F.K.