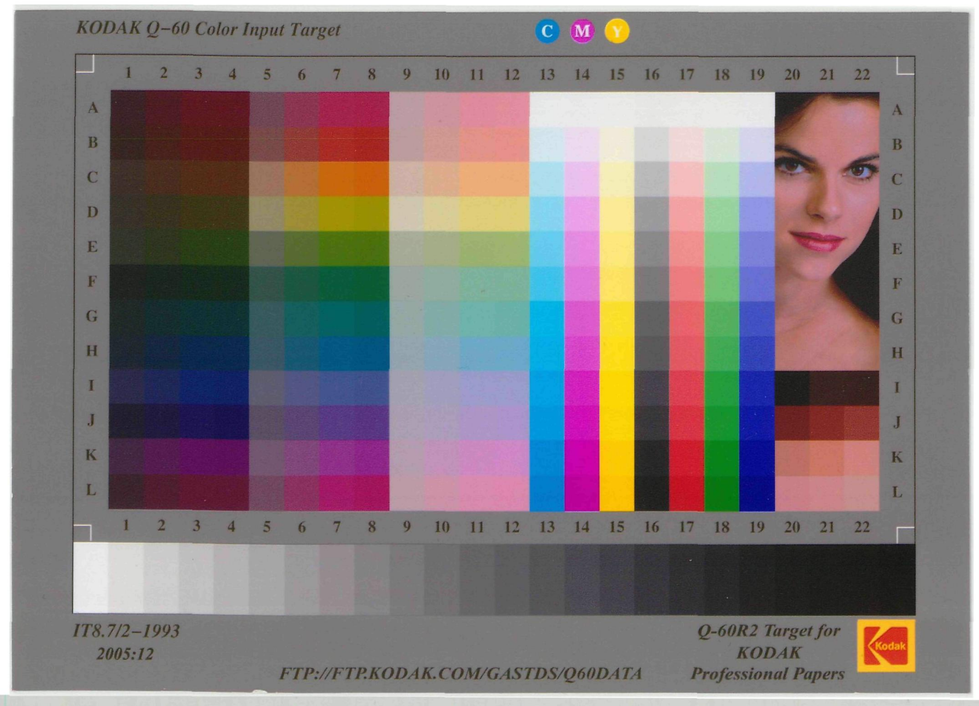




# SECTION 4

## 6th PRECT.

HUNTINGTON AVE.

Wm. Martien Agt. — Vacant
J. Hazlitt — Vacant
N. Balto. Pass. R.W. Co. — 2S. F. Carh. 1S. F. Stable, 2 1S. F. Shed
Geo. W. Sadtler — 3S. B. D. 2S. B. B. B. 1S. F. K.; 3S. B. D. 2S. B. B. 1S. F. K. 1½ S. F. Stable
Reese — 3S. B. D. 3S. B. B. 1½ S. F. Stable
Claus Vacke — 3S. B. D.
Gotsborough & Griffith — 3S. B. D. 2S. B. B.
N. J. Appleyarth — 3S. B. D. 1S. F. K. 2S. F. Stable
Mrs. Amelia Bolenius — 3S. B. D. 1½ F. Bath H.
Julius F. Mutler — 3S. B. D. 1S. F. Shed
Mrs. Mary Bayar — 3S. B. D. 2S. B. B. 1S. F. K. 1½ F. Bath H. 2S. F. Stable
Est. P. B. Sadtler — 3S. B. D. 2S. B. B.
Est. P. B. Sadtler — Vacant

ST.

H. W. Rogers Agt. — Vacant
M. Hite Agt.
Stone — 2S. B. D. Henry Thomas 3S. B. B.
Alfred Hughes Agt.
A. L. Huggins — 3S. & Bus. B. B. 1½ S. F. Stable, 1S. F. Shed
Frank J. Deed — 2S. B. D.
Kirwin & Tyler — 3S. B. D. 2S. B. B. B.
Ramsey — 3S. B. D. 2S. B. B.
Mrs. Stratton — 3S. B. D.
Kirwin & Tyler — 3S. B. B.
Pat. J. Cavanaugh — 3S. B. D.
Kirwin & Tyler — 3S. B. D. 2S. B. B.

ST.

G. W. Sadtler — Vacant
Mrs. M. J. Prime — 3S. B. D.
Mutler — Vacant
Wm. Unwin — 2S. F. D., 2S. F. B. B. B., 1S. F. B., 4-1S. F. Hothouses
Est. P. B. Sadtler — Vacant
S. A. Pitson — 2S. k. Hans. B. Wm. H. 2S. B. B.
A. H. Mercy — 1½ S. F. Bath H. 2S. B. B.
Parker
Gill
R. McCullough
Pauline Fisher
Saml. Day
L. A. Hazard
R. T. Ely
Est. P. B. Sadtler — 3S. B. D.
Est. P. B. Sadtler — 3S. B. D. 2S. B. B. B.
Jas. Kennedy — 2S. k. Hans. B. B. 2S. B. B. 1½ S. F. Bath H.
R. W. Brooks
C. J. Murphy
Wettner & Son
John J. Kelly
Tyler
C. R. Smith
Miller & Schwarz — 2S. k. Hans. B. B. 2S. B. B. 1½ S. F. Bath H.
Miller & Schwarz
P. Vanderkemp
Jas. J. Kelly
Est. P. B. Sadtler — Vacant

FIFTH ST.

Est. Mrs. Allen — 3S. B. D. 2S. B. Stable
Mrs. Mattie Mutler — 3S. B. D. 1S. F. Shed
J. F. Pullen & Co. Agts. — Vacant
Hugh Sisson — 3S. B. D.
Lewis U. Wise
Jas. H. Barnes
And. J. George
Lewis U. Wise
Douglas Foster
Reuben Foster
Henry Shirk — Vacant
G. H. Sadtler — Vacant
Henry Shirk — Vacant
Women's College of the M. E. Church of Baltimore City — 2S. Stone B.
Wm. Martien & Co. — Vacant
John S. Leib — 3S. B. D.
Jas. E. Hooper — 3S. B. D. 2S. B. B. B.
R. N. Crowder — 2S. k. Hans. B. 2S. B. B. 1½ S. F. K.
Mrs. Wilson — 2S. k. Hans. B. D. 2S. B. B. 1½ S. F. K.
J. E. Mathews
Jas. Miller
Mettee & Son
Jas. Kennedy
Palk. Reddington
Harvey McCoy
Unknown
Est. P. B. Sadtler — Vacant
Est. P. B. Sadtler — Vacant
Est. P. B. Sadtler — 3S. B. D. 2S. B. B. B.
Jas. E. Hooper — Vacant
A. M. Smith — 2S. k. Hans. Mar. E. B. D. 1S. B. K.
R. S. J. Stewart
R. N. Thompson
Smith & Schwarz
E. J. Drinkhouse
W. Milnor
Marg. Tilaye
J. E. Mathews
Geo. T. Cecil
Stabler
And. Irving
W. J. Gascoyne
W. D. North
B. Reynolds
Jacob Kline
J. W. Taylor & Son
F. Onion
W. T. Tomlinson
H. D. Miller & Sons
Mrs. Wm. Bayliss
Smith & Schwarz — Vacant
Est. P. B. Sadtler — Vacant

CHARLES ST. — ST. PAUL — CALVERT — GUILFORD

FOURTH ST.